



Unidad de Análisis de Políticas
Sociales y Económicas

Rendición Pública de Cuentas Inicial 2026

Unidad de Análisis de Políticas Sociales y Económicas

Abril, 2026

Datos Institucionales



Institución pública descentralizada con autonomía de gestión administrativa, financiera, legal y técnica, bajo tuición del MPDyMA.



Máxima Autoridad Ejecutiva

Lic. María Félix Delgadillo Camacho
Directora General Ejecutiva

Normas que regulan el funcionamiento de UDAPE

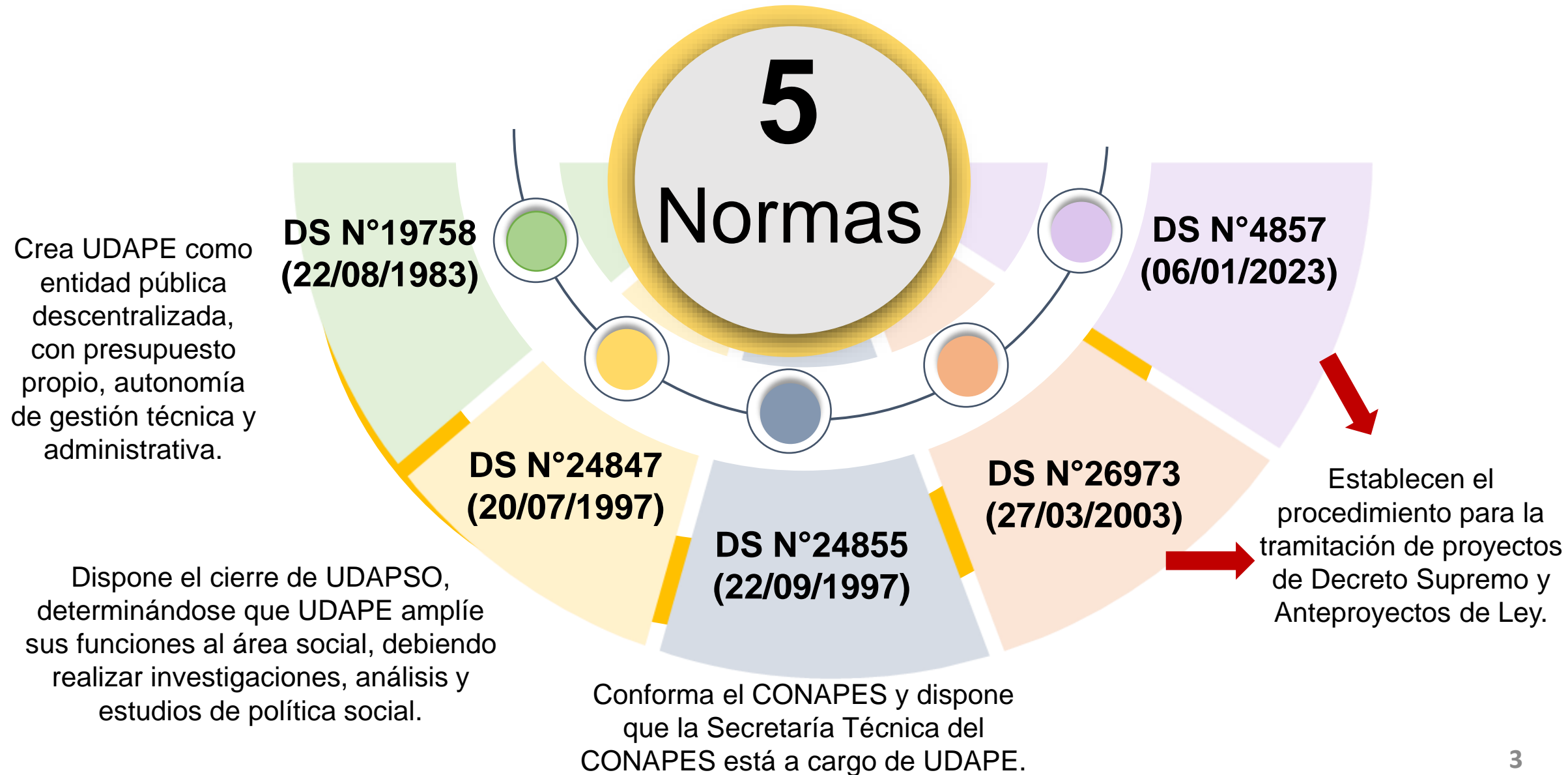

Estructura Organizacional y Recursos Humanos

Actualmente se cuenta con 48 **servidores públicos efectivos**:

Superior	4
Ejecutivo (Jefes de departamento)	3
Operativo	41
Total	48





Capacitaciones del personal

Compromiso



Al menos el 50% de los servidores públicos capacitados con aproximadamente 40 horas académicas cada uno

Presupuesto Institucional - 2026

	En millones de Bs	En %
 Análisis y evaluación de proyectos de norma	5,1	81
 Análisis, evaluación, diseño y difusión de políticas públicas	3,6	
 Gestión administrativa	2,1	19
Total	10,8	100

Programación Anual de Contrataciones - PAC

Contratación por montos mayores a Bs20.000



Servicio de Internet

Compromisos 2026



1

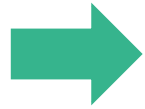

Apoyo al Órgano Ejecutivo

Apoyo en el CONAPES, elaboración de presentaciones a solicitud del Órgano Ejecutivo y análisis económico, social y sectorial.

2



Objetivos de Desarrollo Sostenible

Seguimiento y monitoreo de indicadores de programas sociales y ODS.

3

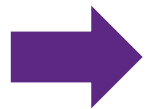

Documentos de investigación

Elaboración de documentos de investigación en el área social, sectorial y económica con relevancia para la definición de políticas.

4

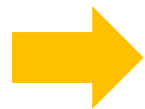

Información

Difusión de información.



Compromiso 1. Apoyo al Órgano Ejecutivo

Apoyo al Órgano Ejecutivo en el CONAPES



Análisis de viabilidad económica, técnica y legal de aprox. **280** proyectos de Decretos Supremos y anteproyectos de Ley.



Aprox. **1.120** reuniones de coordinación interinstitucional.



Aprox. **46** reuniones de CONAPES.

Elaboración de presentaciones a solicitud del Órgano Ejecutivo y análisis de temas económicos, sociales, sectoriales y otros

- Presentaciones con información económica, social y sectorial, en atención a requerimientos del Órgano Ejecutivo.
- Ayudas memorias y presentaciones con información económica, social y sectorial para atención de reuniones del Ministerio de Planificación del Desarrollo y Medio Ambiente.
- Apoyo técnico a entidades del Órgano Ejecutivo en la formulación, construcción y generación de indicadores económicos, sociales y sectoriales.
- Comentarios a documentos e informes elaborados por las diferentes Agencias de Naciones Unidas y de otros organismos internacionales.
- Atención de solicitudes de información y validación de indicadores generados por organismos internacionales en el marco de los ODS.



Compromiso 2. Objetivos de Desarrollo Sostenible

Seguimiento y Monitoreo de Indicadores PDESA - ODS y Programas Sociales

1

Vinculación de indicadores del Plan de Desarrollo Económico, Social y Ambiental (PDESA) con los ODS

- Vinculación de indicadores de los 7 ejes del PDESA con los 17 Objetivos de Desarrollo Sostenible (ODS).

2

Seguimiento a los ODS:

- Actualización del Informe de Progreso de los ODS en Bolivia, con datos al 2025.
- Actualización de la Plataforma (Dashboard) de Seguimiento de los ODS en Bolivia, con datos al 2025.

3

Seguimiento a indicadores de Programas Sociales:

- Bono Juana Azurduy.
 - Bono Juancito Pinto.
 - Renta Dignidad.
- 



Compromiso 3.

Documentos de investigación

Elaboración de Documentos de Investigación



1. Pobreza Monetaria Municipal, 2001, 2012 y 2024.



2. Capacidades municipales y resultados educativos, 2024.



3. Gasto Público Social y Gasto Pro-Pobre (2025).



4. Análisis de Situación de la Niñez y Adolescencia, 2020- 2025.

Elaboración de Documentos de Investigación



1. Factores que impulsan el crecimiento en el sector minero.



2. Estimación real de la demanda de combustibles en Bolivia.



3. Escenarios del flujo de transporte aéreo con la implementación de la política de Cielos Abiertos.

Elaboración de Documentos de Investigación



1. Análisis comparativo de la cartera de inversiones y rentabilidad de los fondos de pensiones del Estado Plurinacional de Bolivia con países de la región.



2. Determinantes de la diversificación de exportaciones en los países de la Comunidad Andina de Naciones – CAN y del Mercado Común del Sur – MERCOSUR.



3. Análisis del incremento de precios de combustibles en Bolivia a partir de un Modelo de Impacto en Inflación Cost- Push basado en una Matriz Insumo-Producto Simétrica.



Compromiso 4. Información

Difusión de Información

Dossier de Estadísticas Sociales y Económicas 2026

Atlas – UDAPE 2026

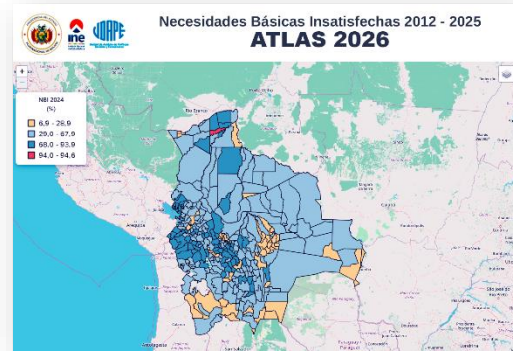
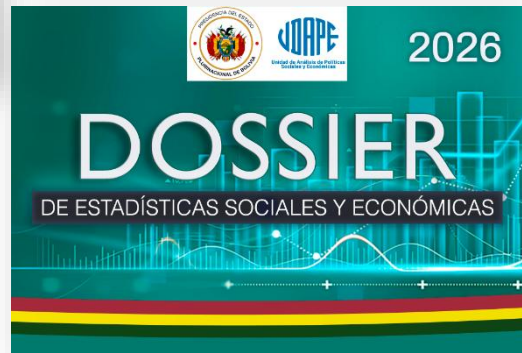

Difusión de Información

Infografías multitemáticas publicadas en la página web

Difusión en la página web institucional



UDAPE
Unidad de Análisis de Políticas Sociales y Económicas

Datos Estadísticos

Buscar aplicación

17 Mar 8 2026

Dossier 2026

La Unidad de Análisis de Políticas Sociales y Económicas presenta el sistema "Dossier de Estadísticas Sociales y Económicas" actualizado al 2026, información que es difundida trimestralmente desde 1990 y se constituye en un importante instrumento de consulta, que refleja en cifras la realidad económica y social del país, información indispensable para la planificación, análisis, toma de decisiones y seguimiento de los planes de desarrollo nacional departamental y municipal.

Mapa de Estadísticas Sociales y Económicas - Censo 2026

El estudio estadístico de la población y de la actividad económica en el territorio nacional y de los departamentos y municipios de Bolivia, realizado por el Instituto Nacional de Estadística (INEC), mediante un método de muestreo representativo.

Bolivia: Inversión Social y Políticas Públicas

Se realizó un análisis de la inversión social en el período 2017-2024, con el objetivo de evaluar el cumplimiento de los compromisos asumidos en el Plan Estratégico de Desarrollo 2017-2025.

Vulnerabilidad Poblacional al Riesgo de Desastres en Bolivia

El estudio de vulnerabilidad poblacional al riesgo de desastres en Bolivia, realizado por el Instituto Nacional de Estadística (INEC), tiene como objetivo evaluar el nivel de vulnerabilidad de la población boliviana ante los riesgos de desastres naturales.

UDAPE
Unidad de Análisis de Políticas Sociales y Económicas

Institucional - Comunicación - Normativa - Recursos Humanos - Publicaciones - Contacto

Documentos

2024

Mapa de Estadísticas Sociales y Económicas - Censo 2026

El estudio estadístico de la población y de la actividad económica en el territorio nacional y de los departamentos y municipios de Bolivia, realizado por el Instituto Nacional de Estadística (INEC), mediante un método de muestreo representativo.

Bolivia: Inversión Social y Políticas Públicas

Se realizó un análisis de la inversión social en el período 2017-2024, con el objetivo de evaluar el cumplimiento de los compromisos asumidos en el Plan Estratégico de Desarrollo 2017-2025.

Vulnerabilidad Poblacional al Riesgo de Desastres en Bolivia

El estudio de vulnerabilidad poblacional al riesgo de desastres en Bolivia, realizado por el Instituto Nacional de Estadística (INEC), tiene como objetivo evaluar el nivel de vulnerabilidad de la población boliviana ante los riesgos de desastres naturales.

Informes de Auditoría Interna

Confiabilidad

1. De los Registros al 31/12/2025.
2. De los Estados Financieros al 31/12/2025.
3. Planificación General de la Auditoría de Confiabilidad - 2026.
4. Planificación Específica de la Auditoría de Confiabilidad de los Estados Financieros - 2026.
5. De la ejecución presupuestaria al 30/09/2026.

Auditorías operativas y de cumplimiento:

6. Al Informe del Seguimiento de Control Interno (CSCI) al 30/03/2026.
7. De la Elaboración de Planillas Salariales al 30/06/2026.
8. Del Cumplimiento de los Planes Informáticos Institucionales.

Seguimiento

9. Informe de Confiabilidad de la ejecución presupuestaria al 30/10/2025
10. Informe de seguimiento a la elaboración de planillas salariales al 30 de junio 2025.

GRACIAS

www.udape.gob.bo

<https://www.facebook.com/UDAPEOFICIAL>

